## PIANTA PIANO TERRA

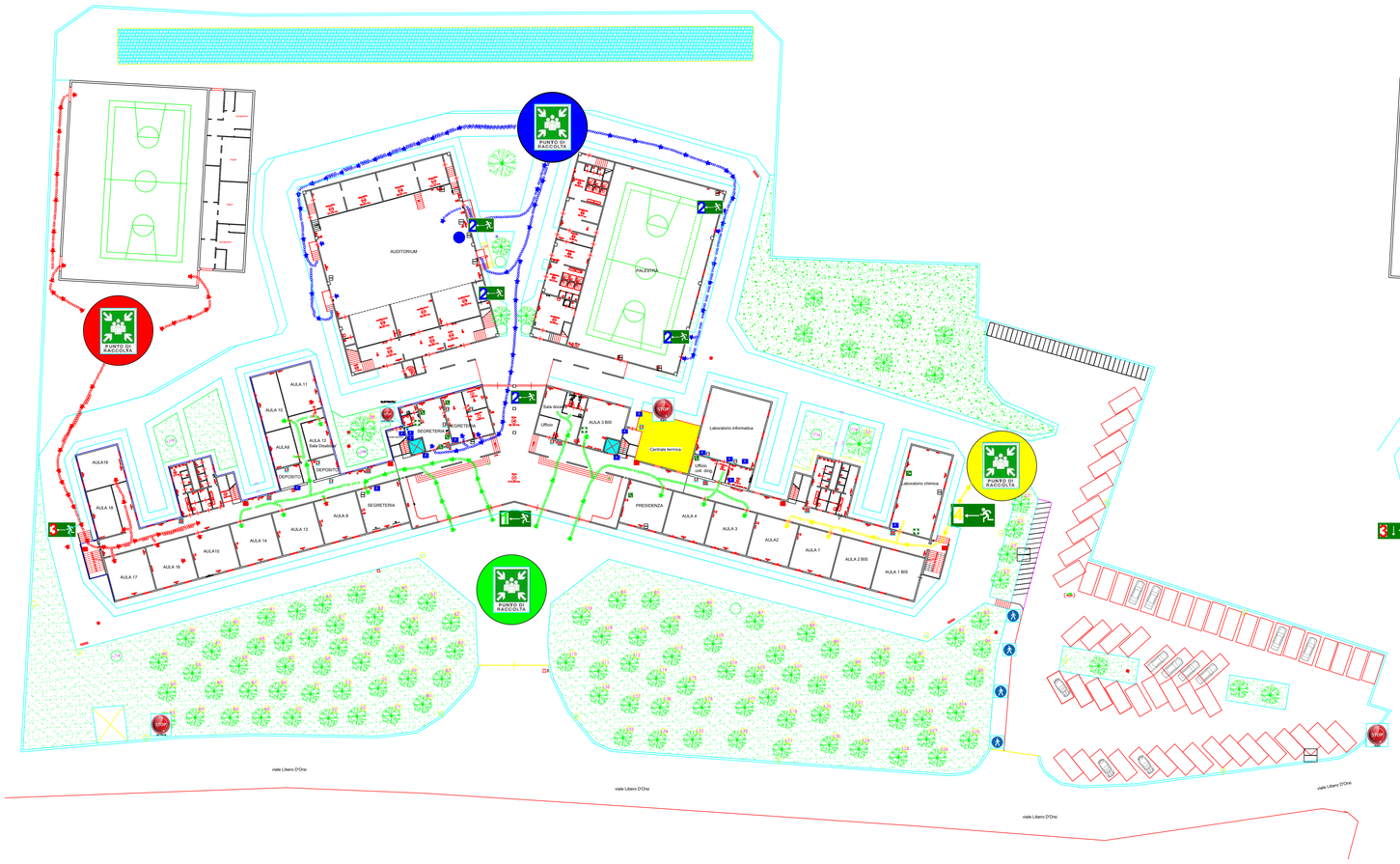


## PIANTA PIANO PRIMO

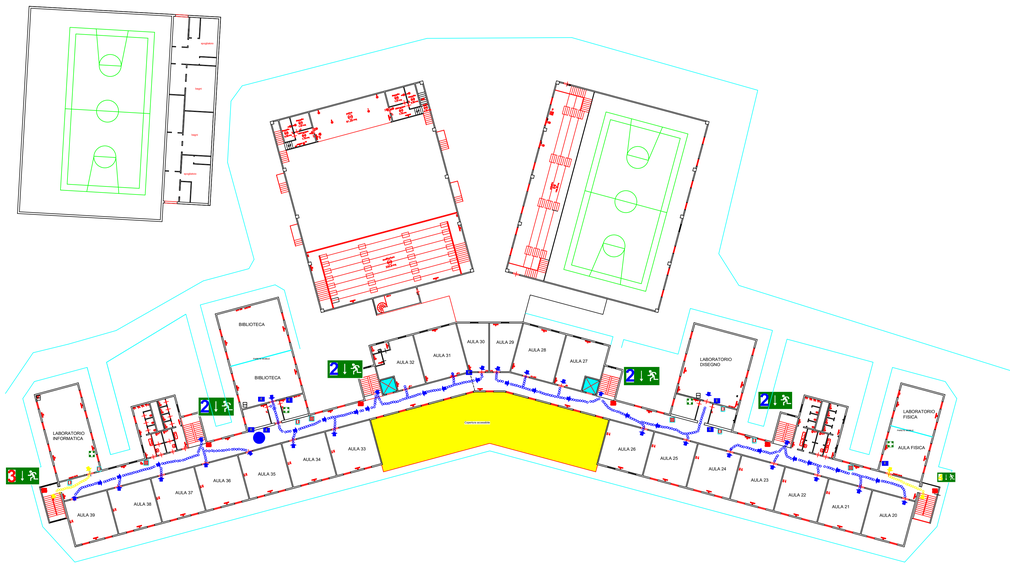


## PIANTA PIANO SECONDO

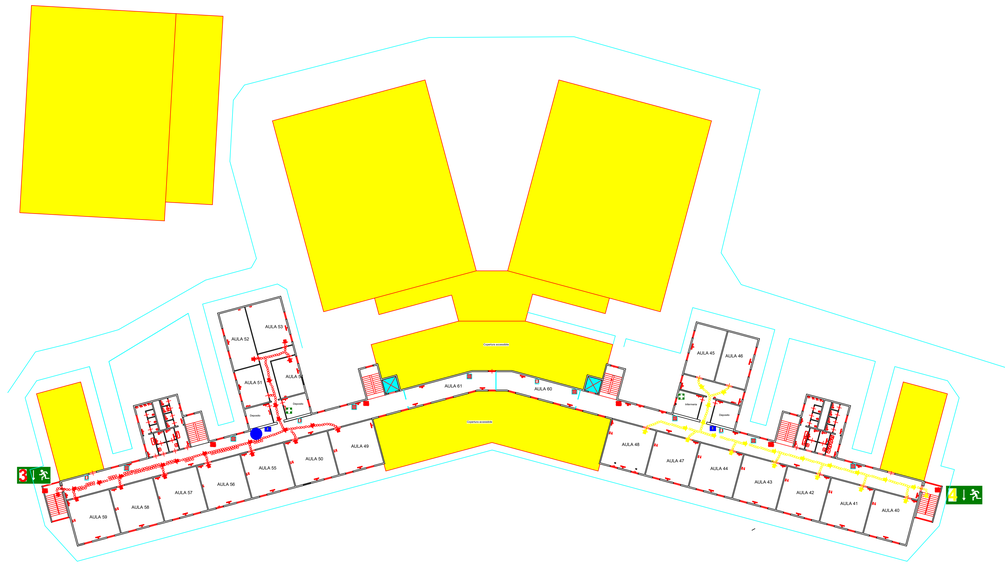

## VISTA SATELLITARE CON INDICAZIONE LUOGHI DI RACCOLTA

## LEGENDA

- VOI SIETE QUI
- Estintore
- Idrante
- Allarme Antincendio
- Vietato usare fiamma libera
- CHIUSURA EROGAZIONI
- Punto di raccolta
- Percorso verticale
- Percorso orizzontale
- Pronto Soccorso
- Doccia di soccorso
- Telefono
- Centralina elettrica

LICEO SCIENTIFICO STATALE F.SEVERI
CASTELLAMMARE DI STABIA ( NA )
PIANO DI EVACUAZIONE DELL'EDIFICIO

### NUMERI UTILI PER L'EMERGENZA

**SICUREZZA**

Carabinieri 112 - Carabinieri Castellammare di Stabia 081/8711010
Polizia di Stato 113 - Comando Castellammare di Stabia 081/8712111
Vigili Urbani Castellammare di Stabia 081/8712050

**INCENDIO**

Vigili del fuoco 115 - Sezione Castellammare di Stabia 081 8711222

**SALUTE E SANITA'**

Pronto Intervento 118
Ospedale Castellammare di Stabia 081/8720111 081/8714717 081/8724132
Ospedale Gragnano 081/8010333 081/8010436 081/8010437
ASL Napoli 3 sud 081/8720420
Centro Antiveleni Napoli 081/7472870 081/5453333 DISPONIBILITÀ 24 24

**IMPIANTI**

Enel Guasti 803500
GAS 800152000
ACQUA 800270070

### NORME DI COMPORTAMENTO IN CASO DI TERREMOTO

- Mantieni la calma
- Non precipitarti fuori
- Resta nella postazione di lavoro e riparati sotto il un tavolo / schiarita, lontano dai vetri e dalle pareti
- Se sei nel corridoio rientra nella tua stanza/postazione di lavoro o in quella più vicina
- Dopo il terremoto , all'ordine di evacuazione , abbandona l'edificio e ricongiungiti agli altri nell'area di raccolta

ABBASSATI! RIPARATI! REGGITI!

### NORME DI COMPORTAMENTO IN CASO DI INCENDIO

- Mantieni la calma
- Se l'incendio si è sviluppato **nella tua postazione di lavoro / ambiente** esci subito chiudendo la porta ( NON A CHIAVE ) dopo aver spento le attrezzature che stavi usando
- Se l'incendio è **fuori della postazione /ambiente di lavoro**, e il fumo rende impraticabili i corridoi chiudi bene la porta cercando di sigillare le fessure con panni possibilmente bagnati
- Apri la finestra e chiedi soccorso
- Se il fumo non ti fa respirare filtra l'aria attraverso un panno ( meglio se bagnato ) e sdraiati sul pavimento ( il fumo tende a salire )

### PROCEDURA DI EVACUAZIONE

*L'inizio dell'emergenza è segnalato mediante un trillo intermittente della sirena (ogni tre secondi) oppure a voce in mancanza di energia elettrica. Si attiva così uno stato di allerta che richiede l'intervento della squadra di emergenza. L'evacuazione dell'edificio è segnalato con un trillo continuo della sirena della durata di 60 secondi (in caso di mancanza dell'energia elettrica ed in mancanza dell'impianto di sicurezza, l'ordine di evacuazione viene diramato a voce ).*

**LICEO SCIENTIFICO F.SEVERI Castellammare di Stabia**

*PLANIMETRIA*
*PIANO EVACUAZIONE*
*DALL'EDIFICIO*

PIANTE EMERGENZA - Insieme