



LICEO SCIENTIFICO STATALE "FRANCESCO SEVERI"

Liceo Scientifico di Ordinamento - Liceo Scientifico Scienze Applicate- Liceo Linguistico – Liceo Musicale

Viale L. D'Orsi, 5 – 80053 Castellammare di Stabia (NA)

PBX 4 linee Tel – 0818739745 – 0818713148 – 0818739752

CF 82011770631 - IBAN IT 15 T 01030 22100 000000723277

CONTO UNICO TESORERIA IT29K0100003245425300314138

NAPS110002@ISTRUZIONE.IT – NAPS110002@PEC.ISTRUZIONE.IT

Fatturazione elettronica: Codice Univoco Ufficio UFQ3HR

L.S.S. - "F. SEVERI" - C.MMARE
Prot. 0009479 del 07/09/2023
II-5 (Uscita)

Ai Genitori
Agli alunni
Ai Docenti
Al personale ATA
Al Dsga
Sito Web- Albo- Atti
Bacheca Registro Argo

Circolare n. 7

Oggetto: Inizio Anno Scolastico 2023/24.



Il Dirigente Scolastico

Sentiti	i pareri del RSPP, della Commissione logistica e orario, del RLS
Preso atto	delle delibere degli OO.CC. della Scuola

COMUNICA LA SEGUENTE

- ORGANIZZAZIONE LOGISTICA E ARTICOLAZIONE DELLE LEZIONI-

Dal 09 settembre fino al 7 ottobre 2023 le lezioni di tutte le classi saranno di 4 ore di 60 minuti.

▪ **Orario delle attività scolastiche.**

L'orario delle attività scolastiche è come di seguito determinato:

Attività	Orario
Ingresso	7:50-8:00
1 ^a ora	8:00-9:00
2 ^a ora	9:00-10:00
3 ^a ora	10:00-11:00
4 ^a ora	11:00-12:00

- **Ingresso classi e assegnazione delle aule dal 09/09/2023 al 16/09/2023:**

SABATO 9 SETTEMBRE ORARIO 8.00-12.00

CLASSI QUINTE DI TUTTI GLI INDIRIZZI

CLASSE	AULA N.	PIANO
5 ^a A	18	TERRA
5 ^a B	2	TERRA
5 ^a C	8	TERRA
5 ^a D	13	TERRA
5 ^a E	14	TERRA
5 ^a F	15	TERRA
5 ^a G	3BIS	TERRA
5 ^a H	2BIS	TERRA
5 ^a I	19	TERRA
5 ^a AL	16	TERRA
5 ^a BL	17	TERRA
5 ^a CL	LAB.SCIENZE	TERRA
5 ^a DL	1	TERRA
5 ^a AM	4	TERRA
5 ^a BM	3	TERRA



LUNEDI 11 SETTEMBRE ORARIO 8.00-12.00
ACCOGLIENZA CLASSI PRIME DI TUTTI GLI INDIRIZZI
CLASSI SECONDE DI TUTTI GLI INDIRIZZI

CLASSE	AULA N.	PIANO	INGRESSO/USCITA DA VARCO
1^aA	39	1°	4
1^a B	17	TERRA	1
1^a C	15	TERRA	1
1^a D	49	2°	9
1^a E	33	1°	4
1^a F	25	1°	3
1^a H	31	1°	4
1^a I	50	2°	9
1^a L	57	2°	9
1^a AL	43	2°	10
1^a CL	42	2°	10
1^a DL	26	1°	3
1^a AM	8	TERRA	1
1^a BM	1 BIS	TERRA	2



CLASSE	AULA N.	PIANO	INGRESSO/USCITA DA VARCO
2^aA	1	TERRA	2
2^aB	16	TERRA	1
2^aC	14	TERRA	1
2^aD	51	2°	9
2^aE	36	1°	4
2^aF	LAB.DIS.	1°	3
2^aH	2 BIS	TERRA	2
2^aI	55	2°	9
2^aL	2	TERRA	2
2^aAL	48	2°	10
2^aCL	41	2°	10
2^aDL	20	1°	3
2^aAM	27	1°	3



CLASSI TERZE – QUARTE - QUINTE DI TUTTI GLI INDIRIZZI

CLASSE	AULA N.	PIANO	INGRESSO/USCITA DA VARCO
3^aA	BIBLIOT.2	1°	4
3^aB	4	TERRA	2
3^aC	13	TERRA	1
3^aD	2BIS	TERRA	2
3^aE	35	1°	4
3^aF	23	1°	3
3^aG	33	1°	4
3^aH	28	1°	3
3^aI	56	2°	9
3^aL	BIBLIOT.1	1°	4
3^aAL	40	2°	10
3^aCL	59	2°	9
3^aDL	LAB.LING.	TERRA	2
3^aAM	1BIS	TERRA	2
3^aBM	9	TERRA	1
4^aA	58	2°	9
4^aB	16	TERRA	1
4^aC	3BIS	TERRA	2
4^aD	14	TERRA	1
4^aE	34	1°	4
4^aF	29	1°	3
4^aH	3	TERRA	2
4^aI	32	1°	4
4^aL	39	1°	4
4^aAL	47	2°	10
4^aBL	52	2°	9
4^aCL	46	2°	10
4^aDL	44	2°	10
4^aAM	10	TERRA	1
4^aBM	11	TERRA	1



CLASSE	AULA N.	PIANO	INGRESSO/USCITA DA VARCO
5 ^a A	18	TERRA	1
5 ^a B	2	TERRA	2
5 ^a C	38	1°	4
5 ^a D	53	2°	9
5 ^a E	37	1°	4
5 ^a F	22	1°	3
5 ^a G	21	1°	3
5 ^a H	24	1°	3
5 ^a I	19	TERRA	1
5 ^a AL	45	2°	10
5 ^a BL	61	2°	9
5 ^a CL	LAB.SCIENZE	TERRA	2
5 ^a DL	1	TERRA	2
5 ^a AM	20	1°	3
5 ^a BM	30	1°	4

DA MERCOLEDI 13 SETTEMBRE

ORARIO 8.00-12.00

LE CLASSI DI TUTTI GLI INDIRIZZI CON LE AULE COME DA TABELLA DI SEGUITO INDICATA.

- L'orario delle lezioni di 54 classi si svilupperà in 5 giorni;
- il giorno libero delle classi da mercoledì 13/09/23 a sabato 16/09/23 è riportato nella tabella successiva:

MERCOLEDI	GIOVEDI	VENERDI	SABATO
3AL	1AL	2AL	2CL
4DL	3B	1BM	3CL
5DL	1C	2B	1DL



4B	2C	5B	1AL
4E	2E	5C	3C
3G	3A	1D	4C
5G	4H	3D	2A
4A	1I	5E	1H
4I	2L	2H	1L

ASSEGNAZIONE AULE DAL 13/09/2023

CLASSE	AULA N.	PIANO	INGRESSO/USCITA DA VARCO
1A	<u>39</u>	1°	4
1B	<u>17</u>	TERRA	1
1C	<u>15</u>	TERRA	1
1D	<u>49</u>	2°	9
1E	<u>33</u>	1°	4
1F	<u>25</u>	1°	3
1H	<u>31</u>	1°	4
1I	<u>50</u>	2°	9
1L	<u>57</u>	2°	9
2A	<u>***</u>		
2B	<u>16</u>	TERRA	1
2C	<u>14</u>	TERRA	1
2D	<u>51</u>	2°	9
2E	<u>36</u>	1°	4
2F	<u>LAB.DIS.</u>	1°	3
2H	<u>***</u>		
2I	<u>55</u>	2°	9
2L	<u>***</u>		
3A	<u>BIBLIOT.2</u>	1°	4
3B	<u>4</u>	TERRA	2
3C	<u>13</u>	TERRA	1
3D	<u>2 BIS</u>	TERRA	2
3E	<u>35</u>	1°	4



3F	<u>23</u>	1°	3
3G	<u>***</u>		
3H	<u>28</u>	1°	3
3I	<u>56</u>	2°	9
3L	<u>BIBLIOT. 1</u>	1°	4
4A	<u>58</u>	2°	9
4B	<u>***</u>		
4C	<u>3 BIS</u>	TERRA	2
4D	<u>***</u>		
4E	<u>34</u>	1°	4
4F	<u>29</u>	1°	3
4H	<u>3</u>	TERRA	2
4I	<u>32</u>	1°	4
4L	<u>***</u>		
5A	<u>18</u>	TERRA	1
5B	<u>2</u>	TERRA	2
5C	<u>38</u>	1°	4
5D	<u>53</u>	2°	9
5E	<u>37</u>	1°	4
5F	<u>22</u>	1°	3
5G	<u>21</u>	1°	3
5H	<u>24</u>	1°	3
5I	<u>19</u>	TERRA	1
1AL	<u>43</u>	2°	10
1CL	<u>42</u>	2°	10
1DL	<u>26</u>	1°	3
2AL	<u>48</u>	2°	10
2CL	<u>41</u>	2°	10
2DL	<u>20</u>	1°	3
3AL	<u>40</u>	2°	10
3CL	<u>59</u>	2°	9
3DL	<u>LAB.LING</u>	TERRA	2
4AL	<u>47</u>	2°	10
4BL	<u>52</u>	2°	9
4CL	<u>46</u>	2°	10
4DL	<u>44</u>	2°	10
5AL	<u>45</u>	2°	10
5BL	<u>61</u>	2°	9
5CL	<u>LAB.SCIENZE.</u>	TERRA	2
5DL	<u>1</u>	TERRA	2
1AM	<u>8</u>	TERRA	1
1BM	<u>1 BIS</u>	TERRA	2



2AM	<u>27</u>	1°	3
3AM	***		
3BM	<u>9</u>	TERRA	1
4AM	<u>10</u>	TERRA	1
4BM	<u>11</u>	TERRA	1
5AM	***		
5BM	<u>30</u>	1°	4

N.B. L'assegnazione delle aule per queste classi * da mercoledì 13/09/23 a sabato 16/09/23 è la seguente:**

CLASSE	MERCOLEDI	GIOVEDI	VENERDI	SABATO
2A	AULA 40	AULA 43	AULA 48	G. LIBERO
2H	AULA 44	AULA 4	G. LIBERO	AULA 41
2L	AULA 1	G. LIBERO	AULA 1BIS	AULA 59
3G	G. LIBERO	AULA 14	AULA 16	AULA 26
3AM	AULA 21	AULA 36	AULA 2	AULA 43
4B	G. LIBERO	BIBLIOT.2	AULA 38	AULA 13
4D	AULA 58	AULA 3	AULA 49	AULA 3BIS
4L	AULA 32	AULA 50	AULA 2BIS	AULA 31
5AM	AULA 34	AULA 15	AULA 37	AULA 57

Le **lezioni di strumento** per le classi del liceo musicale saranno regolarmente svolte a partire dal 18 SETTEMBRE 2023 dalle ore 13.00 alle ore 17.00.

▪ **INGRESSI NELL'EDIFICIO SCOLASTICO:**

L'ingresso nell'istituto alla prima ora è consentito non prima delle 7.50



▪ **USCITE DALL'EDIFICIO SCOLASTICO DAL 13/09/23:**

le classi assegnate alle aule del PIANO TERRA all'ultima ora di lezione usciranno alle 11.55 al primo suono della campanella per facilitare il flusso degli alunni in uscita dai varchi 1 e 2. Pertanto le classi situate ai piani superiori usciranno alle 12.00 al secondo suono della campanella.

- L'orario provvisorio valido dal 09/09/23 al 16/09/23 sarà pubblicato sul sito della scuola venerdì 08/09/23.

Si precisa che i Docenti, i Genitori e gli Alunni sono tenuti a consultare più volte al giorno fino alle ore 19.00 la Bachecca del registro Argo per gli avvisi relativi alla variazione oraria o anticipo/posticipo delle lezioni e a qualsiasi altra comunicazione.

- **Distribuzione delle classi nelle aule dal 13/09/2023.**



DISTRIBUZIONE CLASSI

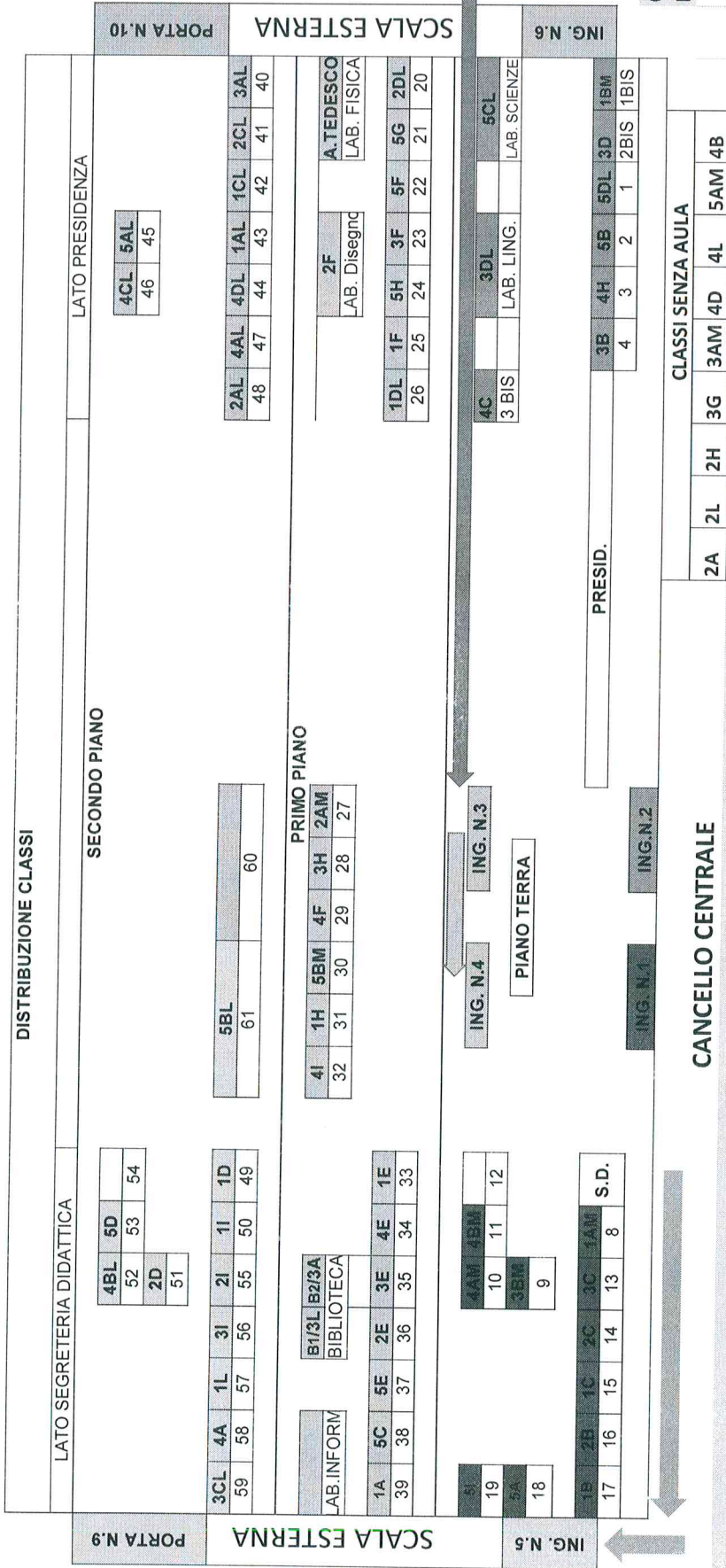

GLI INGRESSI 3 E 4 SONO POSTI SUL FRONTE RETROSTANTE DELL' ATRIO FRONTALE E RAGGIUNGIBILI PEDONALMENTE DAL CANCELLO POSTO NELL' AREA ESTERNA UTILIZZATA COME PARCHEGGIO PER L' UTENZA



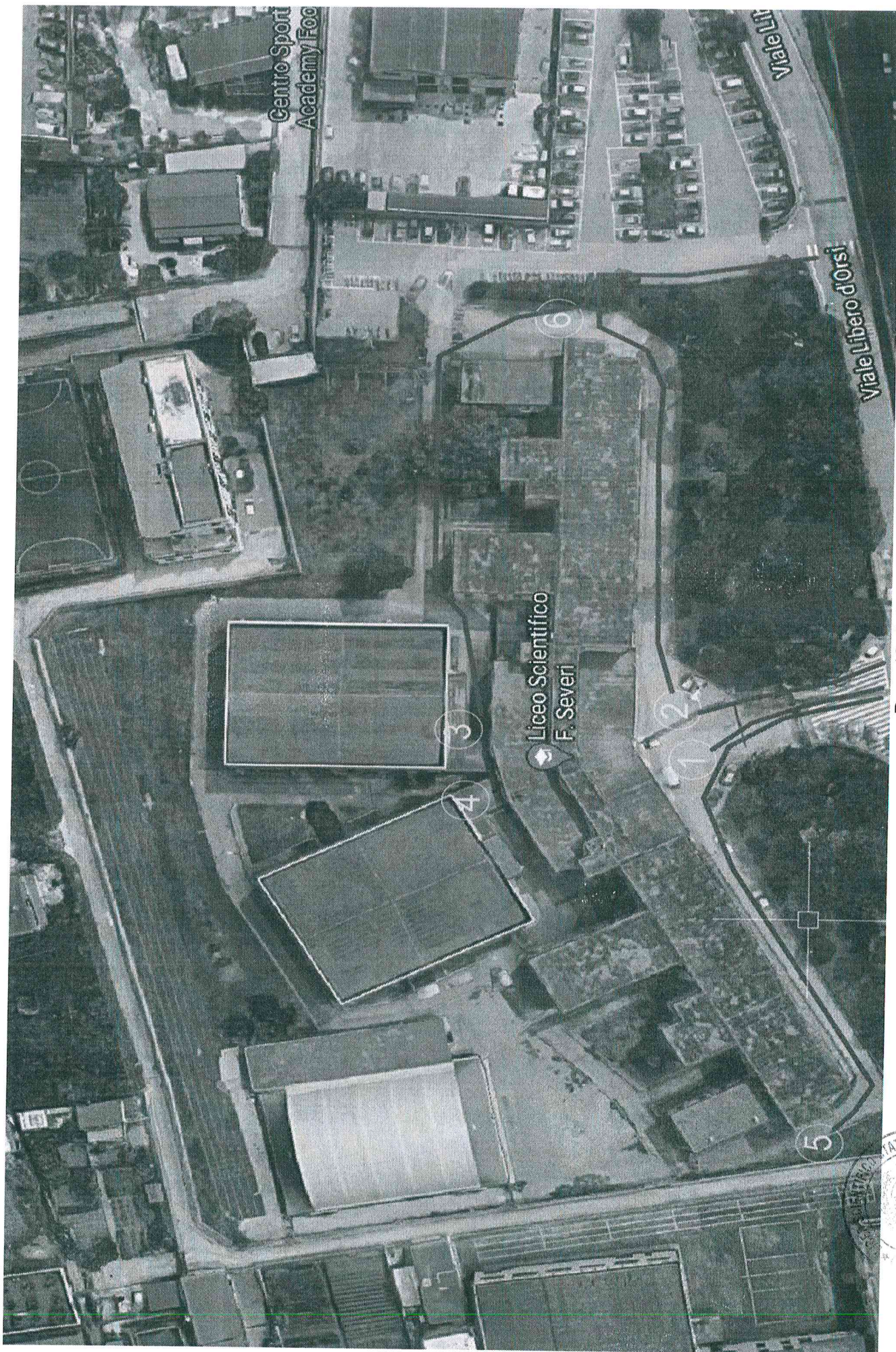

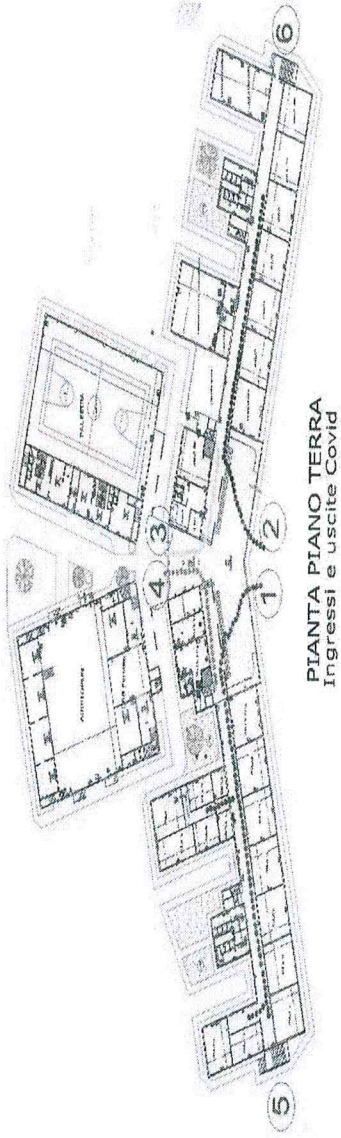

PIANTA PIANO TERRA
Ingressi e uscite Covid

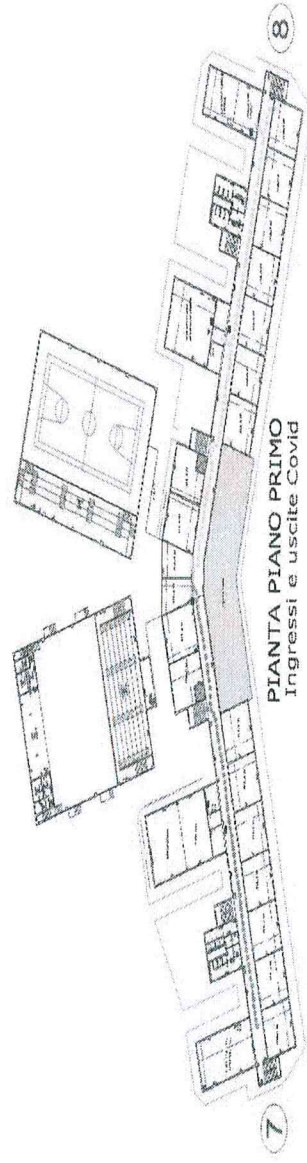

PIANTA PIANO PRIMO
Ingressi e uscite Covid



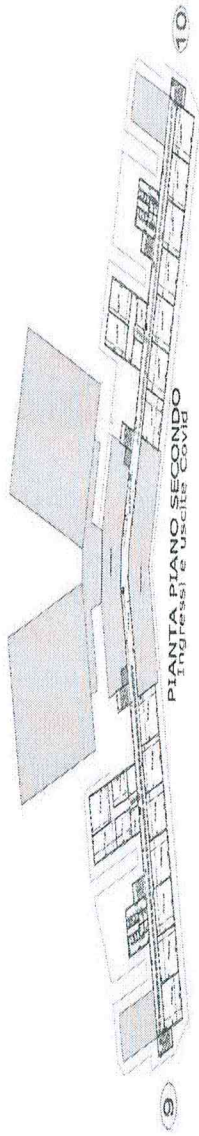

L'Ingresso 1 disimpegnerà il PIANO TERRA e le aule:
n. 8/13/14/15/16/17/18/19/12/9/11/10

L'Ingresso 2 disimpegnerà il PIANO TERRA e le aule:
n. 4/3/2/1/1bis/2bis/3bis/aula Chim./Lab.Chim./Lab.Ling.-Musica

L'Ingresso 3 disimpegnerà la Palestra e al PIANO PRIMO le aule:

n. 29/28/27/20/21/22/23/24/25/26/ Lab. Disegno e Musica / Lab. Fisica / Aula Fisica

L'Ingresso 4 disimpegnerà l'Auditorium, Palestra e al PIANO PRIMO le aule:

n. 30/31/32/33/34/35/36/37/38/39/Lab.Inform. /AULA Bibliot.1 / Aula Bibliot.2

L'Ingresso 6 disimpegnerà al PIANO SECONDO (con accesso dalla porta n. 10) le aule: n. 40/41/42/43/44/45/46/47/48/ 60

L'Ingresso 5 disimpegnerà al PIANO SECONDO (con accesso dalla porta n. 9) le aule: n.49/50/51/52/53/54/55/56/57/58/59/61

Fermo restanti le vigenti indicazioni sull'uso della mascherina si rappresenta altresì che:

-Le aree di transito pedonale dovranno restare sgombrare da ogni veicolo;

-Le aree di sosta e parcheggio saranno disponibili e utilizzabili fino al completamento dei posti indicati con segnaletica orizzontale sull'area stessa;

Sarà effettuata vigilanza sull'utilizzo di tali aree.

Sarà cura dell'Istituzione Scolastica aggiornare le famiglie di eventuali cambiamenti in ordine all'organizzazione scolastica tramite il Sito Web dell'istituzione scolastica.

La scuola migliore dipende da noi; il futuro è nelle nostre mani e va costruito con impegno e sacrificio, ma anche con una forte motivazione e con entusiasmo.

"L'istruzione è l'arma più potente per cambiare il mondo"(N. Mandela)

