



LICEO SCIENTIFICO STATALE “ FRANCESCO SEVERI”

Liceo Scientifico di Ordinamento - Liceo Scientifico Scienze Applicate- Liceo Linguistico – Liceo Musicale

Viale L. D’Orsi, 5 – 80053 Castellammare di Stabia (NA)

PBX 4 linee Tel – 0818739745 – 0818713148 – 0818739752 Fax 0810112425

CF 82011770631 - IBAN IT 15 T 01030 22100 000000723277- c.c.p.15099807

CONTO UNICO TESORERIA IT29K0100003245425300314138

NAPS110002@ISTRUZIONE.IT – NAPS110002@PEC.ISTRUZIONE.IT

Fatturazione elettronica: Codice Univoco Ufficio UFQ3HR

C/Mare di Stabia

L.S.S. - "F. SEVERI" - C.MMARE Prot. 0011210 del 09/09/2022 IV (Uscita)

Ai Genitori
Agli alunni
Ai Docenti
Al personale ATA
Al Dsga
Atti
Sito Web e Albo on line
Bacheca registro Argo

CdS n.4

Oggetto: Inizio Anno Scolastico 2022/23.

Il Dirigente Scolastico

Visti i documenti di seguito specificati :

- Indicazioni strategiche ad interim per preparedness e readiness ai fini di mitigazione delle infezioni da SARS-CoV-2 in ambito scolastico (a.s. 2022 -2023) Versione 5 agosto 2022 ;
- Indicazioni riportate nella nota del MI “Contrasto alla diffusione del contagio da COVID-19 in ambito scolastico. Riferimenti tecnici e normativi per l’avvio dell’a.s. 2022/23 del 19 agosto 2022;
- Documento sintetico “Vademecum con indicazioni ai fini della mitigazione degli effetti delle infezioni da Sars Cov 2 in ambito scolastico scolastico 2022.23 “

Sentiti	i pareri del RSPP, della Commissione logistica e orario, del RLS
Preso atto	delle delibere degli OO.CC. della scuola e del Protocollo Covid Interno all’amministrazione scolastica

COMUNICA LA SEGUENTE

- ORGANIZZAZIONE LOGISTICA E ARTICOLAZIONE DELLE LEZIONI-

▪ **Durata dell'unità oraria di lezione.**

La durata dell'unità oraria di lezione è stabilita in 55 minuti.

▪ **Orario delle attività scolastiche.**

L'orario delle attività scolastiche è come di seguito determinato:

Attività	Orario
Ingresso	7.50-8.00
1 ^a ora	8:00-8.55
2 ^a ora	8.55-9.50
3 ^a ora	9.50-10.45
4 ^a ora	10.45-11.40
5 ^a ora	11.40-12.35
6 ^a ora	12.35-13.30

Si precisa che dal 12 settembre fino al 1 ottobre 2022 le lezioni di tutte le classi saranno di 4 ore.

▪ **Ingresso classi e assegnazione delle aule dal 12/09/2022 al 14/09/2022:**

LUNEDI 12 SETTEMBRE ORARIO 8.00-11.40
CLASSI SECONDE DI TUTTI GLI INDIRIZZI
CLASSI QUINTE DI TUTTI GLI INDIRIZZI

CLASSE	AULA N.	PIANO	INGRESSO/USCITA DA VARCO
2^aA	25	1°	3
2^aB	38	1°	4
2^aC	49	2°	9
2^aD	22	1°	3
2^aE	37	1°	4
2^aF	4	TERRA	2

2^aG	2	TERRA	2
2^aH	58	2°	9
2^aI	16	TERRA	1
2^aL	LAB.DIS.	1°	3
2^aAL	40	2°	10
2^aCL	17	TERRA	1
2^aDL	LAB.LING.	TERRA	2
2^aAM	19	TERRA	1
2^aBM	29	1°	3

CLASSE	AULA N.	PIANO	INGRESSO/USCITA DA VARCO
5^aA	26	1°	3
5^aB	8	TERRA	1
5^aC	51	2°	9
5^aD	<u>LAB FIS</u>	1°	3
5^aE	35	1°	4
5^aF	<u>LAB INFORM</u>	1°	4
5^aH	59	2°	9
5^aAL	60	2°	10
5^aBL	61	2°	9
5^aCL	43	2°	10
5^aDL	LAB.SCIENZE	TERRA	2
5^aAM	2 BIS	TERRA	2
5^aBM	33	1°	4

MARTEDI 13 SETTEMBRE ORARIO 8.00-11.40
ACCOGLIENZA CLASSI PRIME DI TUTTI GLI INDIRIZZI
CLASSI QUINTE DI TUTTI GLI INDIRIZZI

N.B. Le aule delle classi quinte sono le stesse del giorno 12/09.

CLASSE	AULA N.	PIANO	INGRESSO/USCITA DA VARCO
1^aA	24	1°	3
1^a B	39	1°	4
1^a C	56	2°	9
1^a D	20	1°	3
1^a E	36	1°	4
1^a F	42	2°	10
1^a H	57	2°	9
1^a I	14	TERRA	1
1^a L	13	TERRA	1
1^a AL	48	2°	10
1^a CL	41	2°	10
1^a DL	3	TERRA	2
1^a AM	BIBLIOT.1	1°	4

CLASSI TERZE – QUARTE – QUINTE DI TUTTI GLI INDIRIZZI**N.B. Le aule delle classi quinte sono le stesse del giorno 12/09.**

CLASSE	AULA N.	PIANO	INGRESSO/USCITA DA VARCO
3^aA	23	1°	3
3^aB	BIBLIOT.2	1°	4
3^aC	55	2°	9
3^aD	21	1°	3
3^aE	34	1°	4
3^aF	4	TERRA	2
3^aH	17	TERRA	1
3^aI	15	TERRA	1
3^aL	27	1°	3
3^aAL	47	2°	10
3^aBL	14	TERRA	1
3^aCL	46	2°	10
3^aDL	16	TERRA	1
3^aAM	10	TERRA	1
3^aBM	28	1°	3
4^aA	2	TERRA	2
4^aB	32	1°	4
4^aC	50	2°	9
4^aD	1BIS	TERRA	2
4^aE	31	1°	4
4^aF	3BIS	TERRA	2
4^aG	3	TERRA	2
4^aH	53	2°	9
4^aI	18	TERRA	1
4^aAL	44	2°	10
4^aBL	52	2°	9
4^aCL	45	2°	10
4^aDL	1	TERRA	1
4^aAM	11	TERRA	1
4^aBM	30	1°	4

DA GIOVEDÌ 15 SETTEMBRE

ORARIO 8.00-11.40

LE CLASSI DI TUTTI GLI INDIRIZZI CON LE AULE COME DA TABELLA DI SEGUITO INDICATA.

- L'orario delle lezioni di 48 classi per tutto l'anno scolastico si svilupperà in 5 giorni, dalla 1^a alla 5^a/6^a ora;
- il giorno libero delle classi da giovedì 15/09/22 a sabato 17/09/22 è riportato nella tabella successiva:

GIOVEDÌ	VENERDÌ	SABATO
5AM	2AL	5BM
1B	2CL	5H
1E	1DL	2I
2E	1AM	1AL
4G	5E	3BM
3L	1F	4C
1C	2A	1A
2D	1I	2DL

ASSEGNAZIONE AULE DAL 15/09/2022

CLASSE	AULA N.	PIANO	INGRESSO/USCITA DA VARCO
1^aA	24	1°	3
1^a B	39	1°	4
1^a C	56	2°	9
1^a D	20	1°	3
1^a E	36	1°	4
1^a F	42	2°	10
1^a H	57	2°	9
1^a I	14	TERRA	1
1^a L	13	TERRA	1
1^a AL	48	2°	10
1^a CL	41	2°	10
1^a DL	3	TERRA	2
1^a AM	BIBLIOT.1	1°	4
2^aA	25	1°	3
2^aB	38	1°	4
2^aC	49	2°	9
2^aD	22	1°	3
2^aE	37	1°	4
2^aF	***		
2^aG	2	TERRA	2
2^aH	58	2°	9
2^aI	16	TERRA	1
2^aL	LAB.DIS.	1°	3
2^aAL	40	2°	10
2^aCL	17	TERRA	1
2^aDL	LAB.LING.	TERRA	2
2^aAM	19	TERRA	1
2^aBM	29	1°	3
3^aA	23	1°	3
3^aB	BIBLIOT.2	1°	4
3^aC	55	2°	9
3^aD	21	1°	3
3^aE	34	1°	4
3^aF	4	TERRA	2
3^aH	***		
3^aI	15	TERRA	1
3^aL	27	1°	3
3^aAL	47	2°	10
3^aBL	***		
3^aCL	45	2°	10
3^aDL	***		
3^aAM	10	TERRA	1
3^aBM	28	1°	3
4^aA	***		
4^aB	32	1°	4
4^aC	50	2°	9
4^aD	1BIS	TERRA	2
4^aE	31	1°	4
4^aF	3BIS	TERRA	2

4^aG	***		
4^aH	53	2°	9
4^aI	18	TERRA	1
4^aAL	44	2°	10
4^aBL	52	2°	9
4^aCL	45	2°	10
4^aDL	1	TERRA	1
4^aAM	11	TERRA	1
4^aBM	30	1°	4
5^aA	26	1°	3
5^aB	8	TERRA	1
5^aC	51	2°	9
5^aD	***		
5^aE	35	1°	4
5^aF	***		
5^aH	59	2°	9
5^aAL	60	2°	10
5^aBL	61	2°	9
5^aCL	43	2°	10
5^aDL	LAB.SCIENZE	TERRA	2
5^aAM	2 BIS	TERRA	2
5^aBM	33	1°	4

N.B. L'assegnazione delle aule per queste classi * da giovedì 15/09/22 a sabato 17/09/22 è la seguente:**

CLASSE	GIOVEDI	VENERDI	SABATO
4A	AULA 2BIS	AULA 40	AULA 33
5D	AULA 27	AULA 42	AULA 48
2F	AULA 39	AULA 17	AULA 59
5F	AULA 37	AULA 35	AULA 28
3H	AULA 36	AULA 3	AULA 50
4G	LIBERA	BIBLIOT.1	AULA 16
3BL	AULA 56	AULA 25	LAB.LING.
3DL	AULA 22	AULA 14	AULA 24

Le **lezioni di strumento** per le classi del liceo musicale saranno regolarmente svolte a partire dal 19 SETTEMBRE.

▪ **INGRESSI NELL'EDIFICIO SCOLASTICO:**

L'ingresso nell'istituto alla prima ora è consentito non prima delle 7.50

▪ **USCITE DALL'EDIFICIO SCOLASTICO:**

le classi assegnate alle aule del PIANO TERRA all'ultima ora di lezione usciranno alle 11.35 al primo suono della campanella per facilitare il flusso degli alunni in uscita dai varchi 1 e 2. Pertanto le classi situate ai piani superiori usciranno alle 11.40 al secondo suono della campanella.

- **L'orario provvisorio dei docenti e delle classi valido dal 12/09/22 al 17/09/22 saranno pubblicati sul sito della scuola sabato 10/09/22.**
- **L'orario per le settimane successive verrà comunicato nei prossimi giorni.**
- **Si invitano** i docenti a garantire l'adeguata areazione delle aule mantenendo costantemente (o il più possibile) aperte le finestre e le porte.
- **Le studentesse e gli studenti** cureranno in particolare il distanziamento di almeno un metro in tutti i momenti di presenza negli edifici scolastici. Gli spostamenti delle studentesse e degli studenti all'interno degli edifici scolastici devono essere quelli strettamente necessari, autorizzati dai docenti. **L'uso della mascherina non è obbligatorio all'interno dell'Istituto**
- **Nei punti di ingresso** della scuola e delle aule sono presenti i prodotti disinfettanti per una frequente pulizia delle mani
- **I genitori non devono assolutamente mandare a scuola i figli che abbiano febbre oltre i 37.5° o altri sintomi (ad es. tosse, cefalea, sintomi gastrointestinali, mal di gola, difficoltà respiratorie, dolori muscolari, congestione nasale, brividi, perdita o diminuzione dell'olfatto o del gusto, diarrea).**
- **Distribuzione delle classi nelle aule dal 15/09/2022.**

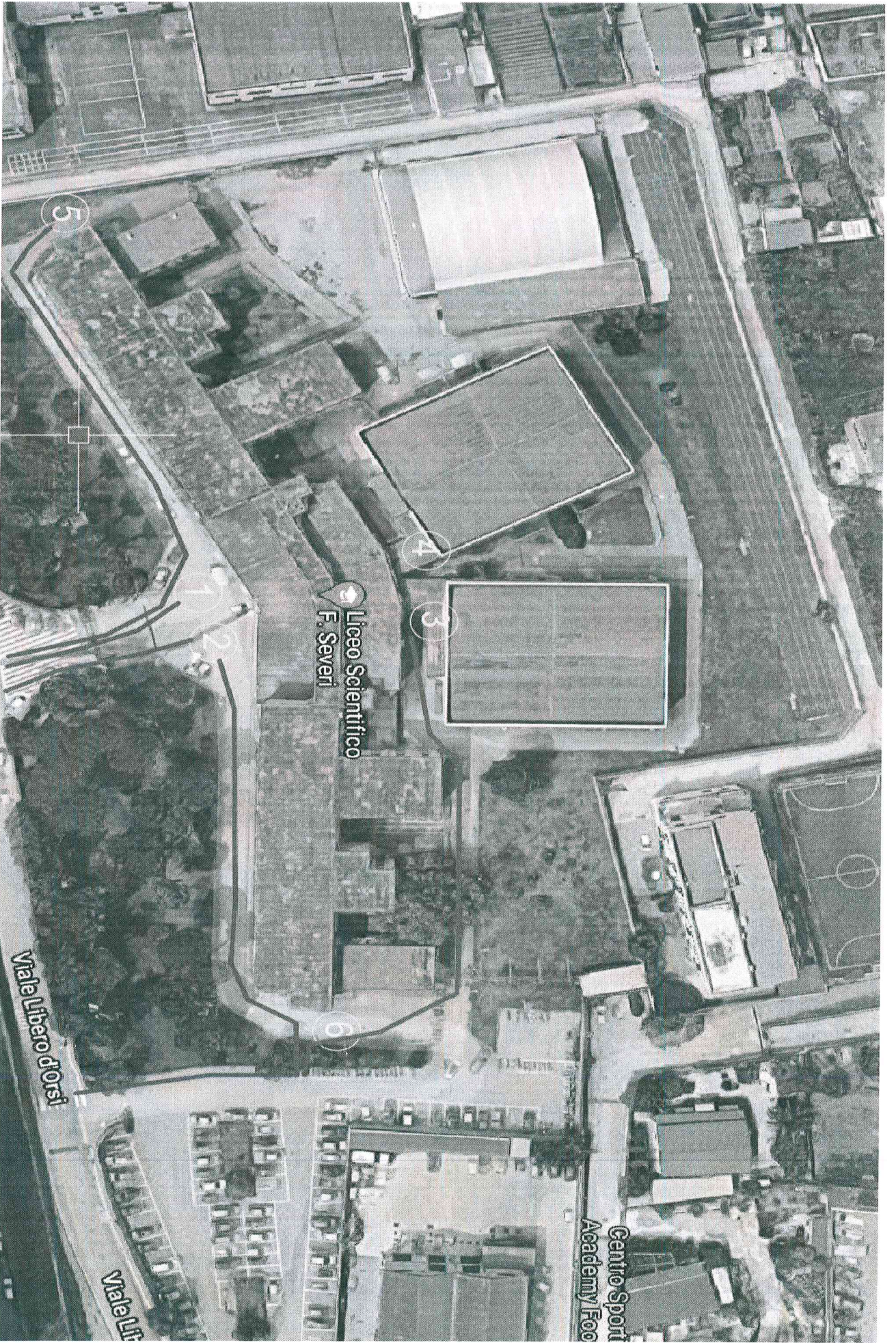

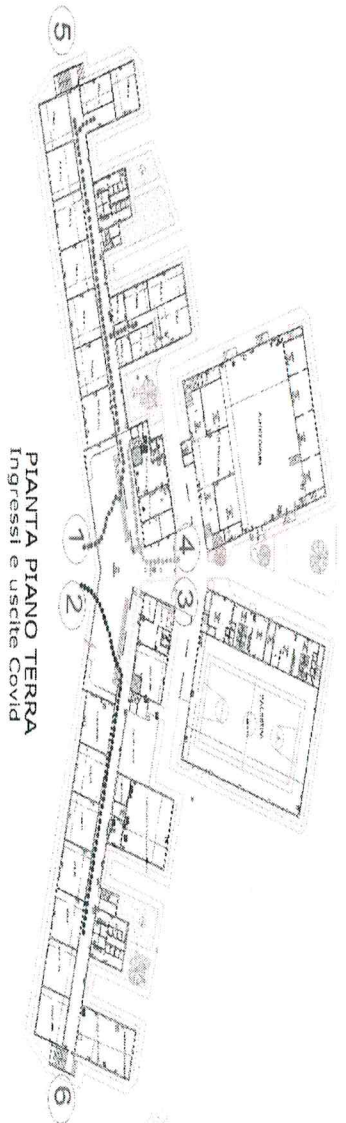

PIANTA PIANO TERRA
Ingressi e uscite Covid

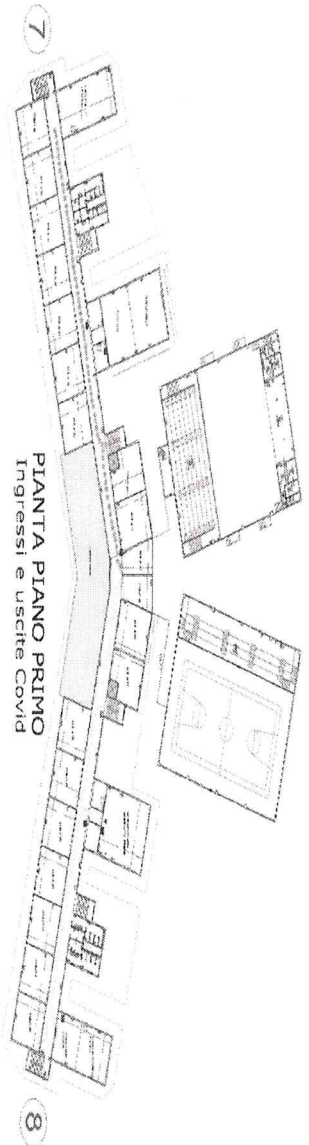

PIANTA PIANO PRIMO
Ingressi e uscite Covid

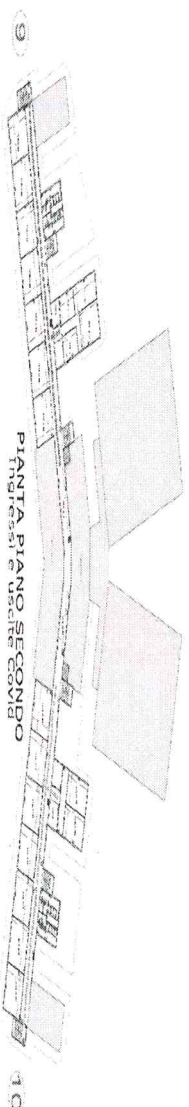

L'Ingresso 1 disimpegnerà il PIANO TERRA e le aule:

n. 8/13/14/15/16/17/18/19/12/9/11/10

L'Ingresso 2 disimpegnerà il PIANO TERRA e le aule:

n. 4/3/2/1/1bis/2bis/3bis/aula Chim./Lab.Chim./Lab.Ling.-Musica

L'Ingresso 3 disimpegnerà la Palestra e al PIANO PRIMO le aule:

n. 29/28/27/20/21/22/23/24/25/26/ Lab. Disegno e Musica / Lab. Fisica / Aula Fisica

L'Ingresso 4 disimpegnerà l'Auditorium, Palestra e al PIANO PRIMO le aule :

n. 30/31/32/33/34/35/36/37/38/39/Lab.Inform. /AULA Bibliot.1 / Aula Bibliot.2

L'Ingresso 6 disimpegnerà al PIANO SECONDO (con accesso dalla porta n. 10) le aule: n. 40/41/42/43/44/45/46/47/48/ 60

L'Ingresso 5 disimpegnerà al PIANO SECONDO (con accesso dalla porta n. 9) le aule: n.49/50/51/52/53/54/55/56/57/58/59/61

Fermo restanti le vigenti indicazioni sull'uso della mascherina si rappresenta altresì che:

-Le aree di transito pedonale dovranno restare sgombrere da ogni veicolo;

-Le aree di sosta e parcheggio saranno disponibili e utilizzabili fino al completamento dei posti indicati con segnaletica orizzontale sull'area stessa;

Sarà effettuata vigilanza sull'utilizzo di tali aree.

Sarà cura dell'Istituzione Scolastica aggiornare le famiglie di eventuali cambiamenti in ordine all'organizzazione scolastica tramite il Sito Web dell'istituzione scolastica.

Giungo a tutti il mio saluto, perché ciascuno, in questo nuovo anno scolastico, possa occuparsi e adoperarsi al meglio con rinnovata passione.

A tutti buon lavoro e auguri per un sereno e fruttuoso anno scolastico.